FlaSh InFo

MARCOING
FEVRIER
2024

03 février

Assemblée Générale de l'Harmonie municipale

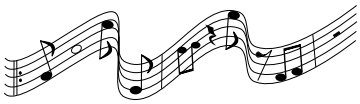

Retrouvez-nous
à la salle de musique à 19h00

09 février

Assemblée Générale "Le refuge de l'Abeille"

Rendez-vous
à l'ancienne mairie
à 18h00

10 février

LOTO

Organisé par
la Société Sportive de Marcoing

Ouverture des portes à partir de 15h00
à la salle des fêtes

Nombreux bons d'achats et lots à gagner

Buvette et petite restauration sur place
Réservation auprès de TULLIEZ Aurore
au : 06.43.36.07.15

14 février

CARNAVAL de l'AJR

À l'ancienne mairie
de 15h00 à 17h30

Ouvert à tous !

Programme de l'après-midi :

- Stand goûter
- Stand Wakatoon (donnes vie à tes dessins)
- Stand activités manuelles
- Stand photos
- Stand motricité
- Démonstration des machines numériques (gravure sur bois, flocage et impression 3D)
- Rencontre avec l'équipe d'animation de l'AJR

16 février

L'APE propose aux enfants des écoles de Marcoing une soirée

À la salle des fêtes à 17h30

Animation musicale
Concours de déguisements
Association de cosplayers

Boisson offerte aux parents déguisés
Restauration sur place sous réservation
(un bon sera remis aux enfants)

Sculpteur de ballons - Maquilleuse enfants
(offert par l'APE)

19 février

CLIC CAMBRAI OUEST

FORUM NUMERIQUE

Ouvert à tous les séniors

À la salle des fêtes à 14h30
Organisé par le CLIC de Cambrai

Selon vos besoins exprimés, un accompagnement numérique gratuit vous sera proposé (ateliers collectifs)

Inscriptions obligatoires auprès du CLIC OUEST
au 03-27-82-80-53
accueil@clicouestra.fr

20 février

CAMION BLEU FRANCE SERVICES
du Cambrésis

Place du Général de Gaulle
De 09h00 à 13h00 et de 14h00 à 16h00

Rendez-vous conseillé au 03.59.73.18.30

Recensement de la population 2024
www.le-recensement-et-moi.fr

Information

Accueil de loisirs du 26 février au 1er mars

INSCRIPTIONS
du 29 janvier au 02 février 2024

Dossier à retirer à l'association
Horaires d'ouvertures :
Lundi, mardi, jeudi et vendredi : de 7h30 à 11h et de 16h30 à 18h
Mercredi : 9h à 11h30

Gwénaëlle MARGARON
gwenaelle.margaron@utno.ifac.asso.fr
06.69.22.20.15

Du 18 janvier au 17 février 2024

Nous vous remercions de réserver un bon accueil à nos agents recenseurs.

LES AGENTS RECENSEURS

CACHERA
Marie-Neige

PIERRON
Audrey

COLOMB
Renaud

WIART
Séverine

Information

- *Laverie 7J7* - Monsieur FEUTRY
  Siège social : 9 av. Arthur Rimbaud
- *Agence immobilière* - Simon LACORD Immobilier
  03.27.78.80.58

En complément des numéros utiles du bulletin municipal

- *Magnétiseur* - LESAINT Rudy
  Cabinet EKIPOHS
  33 rue de la République

Mairie de Marcoing - Place du Général de Gaulle - 59159 MARCOING
03.27.82.23.00 mairie@marcoing.fr www.marcoing.fr

Ne pas jeter sur la voie publique